

GITE n° 75063 situé à TRIZAY  NN

CAPACITE MAXIMALE : 4 Personnes



**PROPRIETAIRE** : PASQUIER Fabienne et Pascal

- Le Chizé - 17250 - TRIZAY -

05 46 82 09 56 - 06 13 39 29 95 - - 09 55 46 09 56 - lechize@free.fr -

<http://www.chambre-hote-trizay.com>









**ADRESSE DU GITE** : Le Chizé - L'ARNOULT - TRIZAY

**ITINERAIRE D'ACCES** : Carte Michelin : 324 - Pli E4

Accès : A Rochefort, prendre direction Saintes (N 137). Tournez à droite à Saint Hippolyte, direction Ile d'Oléron, puis suivre le fléchage chambres d'hotes. Le Chizé est entre l'Abbaye et le lac du bois fleuri.

Centre de thalassothérapie/Thermes km

### Loisirs/commodités

	25.0Km		5.0Km		2.0Km
	5.0Km		13.0Km		30.0Km
	0.8Km		2.0Km		1.0Km

**DESCRIPTIF** : **Superficie : 60 m2** Gîte plain-pied rénové aménagé sur propriété comprenant 2 gîtes+3 chamb. d'hôtes. Mitoyen gîte 75064. Cuis./séjour/salon + mezz. (2 lits 1 pers. appt.). M-ondes. Portable à carte contre caution. Chauff.central inclus. S. d'eau. WC. Ch. 1 (1 lit en 160), s. d'eau en suite. Ch. 2 (2 lits 1 pers.). Terrain clos privé. Terrasse. Pergola. Ping-pong/babyfoot communs. Draps fournis. Loc. linge maison/toilette. Prestation ménage (14 €/H). Chaise/lit toile/ baignoire BB s/dem. Loc. vélos. TCC. Environnement calme et champêtre (GR 360) = vue sur Abbaye de Trizay. Base loisirs 800 m (baignade, pédalos, restaurants).

## TARIFS 2009 / SEMAINE

**BASSE SAISON** Autres périodes **300.00 €**

**VAC. SCOLAIRES DE FEVRIER**  
07/02/09 au 07/03/09 **380.00 €**

**VAC. SCOLAIRES**  
Pâques -- La Toussaint -- Noël **380.00 €**

**MI SAISON**  
02/05/09 au 04/07/09 et 29/08/09 au 26/09/09 **380.00 €**

**HAUTE SAISON**  
04/07/09 au 11/07/09 et 22/08/09 au 29/08/09 **530.00 €**

**TRES HAUTE SAISON**  
11/07/09 au 22/08/09 **530.00 €**

### Gratuité de 8 KWh/ JOUR + eau

= déduits par le propriétaire du relevé de compteur effectué à l'arrivée et au départ.

Le coût du chauffage si utilisation = à régler au propriétaire soit sur le relevé de compteur, soit par forfait ( le montant minimum et maximum est indiqué dans le descriptif du gîte ci-dessus), soit inclus (mention TCC ou Toutes charges comprises dans le descriptif ci-dessus).

Pour indication, coût moyen du KWh : **KWh heure creuse = 0.0673 €**  
**TTC - Kwh heure pleine = 0.1106 € TTC : tarifs EDF au 15/08/08.**

*Certaines communes sont assujetties à la taxe de séjour, se renseigner à votre arrivée auprès du propriétaire*

## Equipements Dans le gîte

- > Salon de Jardin
- > draps fournis
- > Machine à laver
- > Barbecue
- > Lave Vaisselle
- > Télévision

## Tarifs Conseillés 2009

location de linge de Toilette (1 serviette de toilette, 1 drap de bain, 2 gants) : 4 euros

Location de linge de maison (kit pour 4/6 personnes - 4 torchons + 6 serviettes) : 4 euros

loc. de draps = 8 €/lit 2 pers. ; 6 €/lit 1 pers

bois de cheminée = 27 € le demi - stère

**DEPOT DE GARANTIE A VERSER A L'ARRIVEE : 160.00 EUROS**



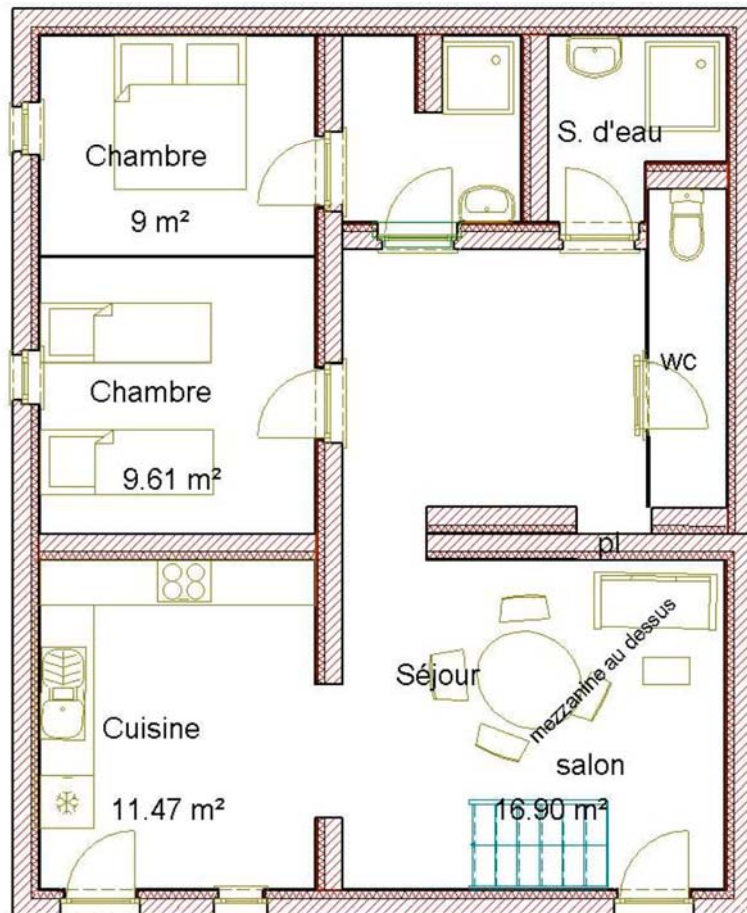

Pergola

